

<b>SCHEMA IMMOBILE</b>	<b>N. 11</b>		
A PATRIMONIO <input type="checkbox"/>	ALIENAZIONE <input checked="" type="checkbox"/>	VALORIZZAZIONE <input checked="" type="checkbox"/>	
ZONA P.S.	Utoe 4	VIA	Via F.lli Rosselli
FOGLIO	2	MAPPALE	1119 parte
SUPERFICIE MQ circa	1.250	QUALITA'	seminativo
DESCRIZIONE DEL BENE terreno libero			

### ESTRATTO PLANIMETRICO

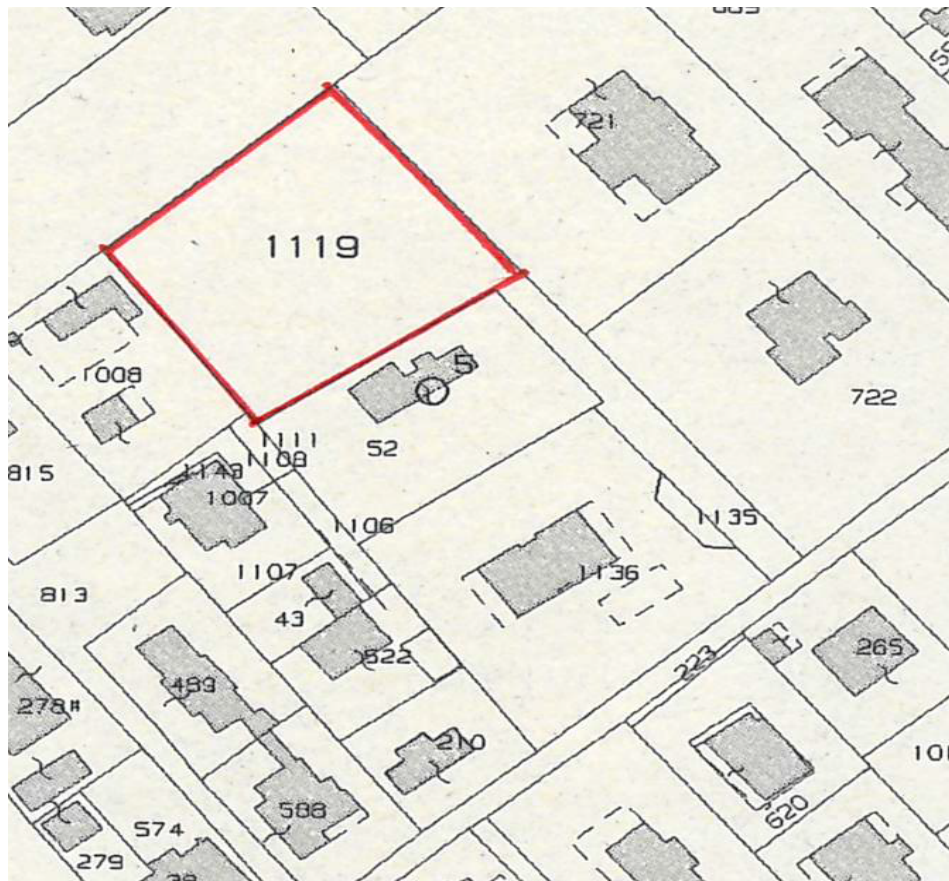

Valutazione mq. 1.250,00 x € 525,00 = € 656.250,00 ridotto del 5% = € **623.437,00**

**N.B.** Terreno da frazionare a cura dell'acquirente a proprie spese e a cura del Comune sarà provveduto al cambio di destinazione d'uso da zona G2 ad H2 (giardini, resedi, corti e aree pertinenziali in genere).

**DESTINAZIONE D'USO - R.U. vigente**

G2 - Zona a verde attrezzato "parchi pubblici di progetto".

