

SCHEDA IMMOBILE	N. 4		
A PATRIMONIO <input type="checkbox"/>	ALIENAZIONE <input checked="" type="checkbox"/>	VALORIZZAZIONE <input type="checkbox"/>	
ZONA P.S.	UTOE 3	VIA	ARIOSTO
FOGLIO	1	MAPPALE	1229
SUPERFICIE MQ circa	2.258	QUALITA'	seminativo
R. D.	€ 6,41	R.A.	€ 4,66
DESCRIZIONE DEL BENE terreno libero			

ESTRATTO PLANIMETRICO



Valutazione mq. 2,258 x € 525,00 = **€ 1.185.450,00**

servitù di sottopasso a favore del Comune per fognatura bianca - - -

DESTINAZIONE D'USO - R.U. vigente

H2 - Giardini, resedi, corti e aree pertinenziali in genere

ZONA A VINCOLO PAESAGGISTICO D.LGS.

42/2004

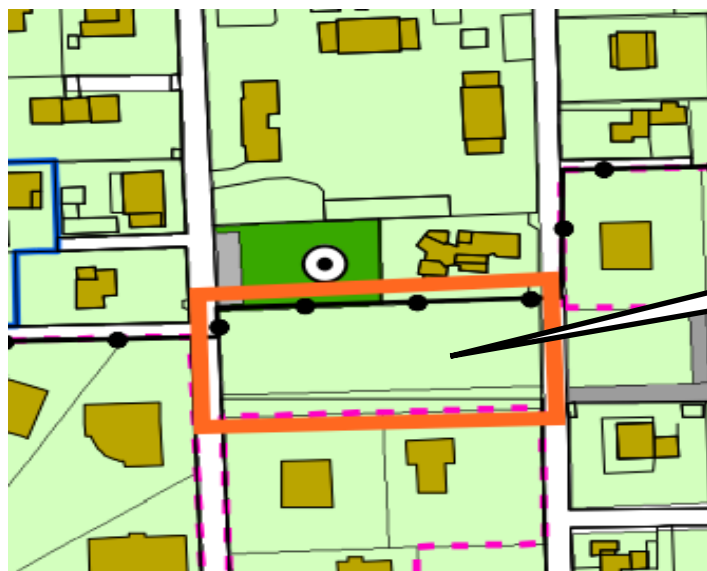

immobile oggetto di alienazione