

<b>SCHEDA IMMOBILE</b>	<b>N. 6</b>		
A PATRIMONIO <input type="checkbox"/>	ALIENAZIONE <input checked="" type="checkbox"/>	VALORIZZAZIONE <input type="checkbox"/>	
ZONA P.S.	UTOE 3	VIA	G.CESARE -
FOGLIO	1	MAPPALE	1554
SUPERFICIE MQ	780	QUALITA'	INCOLTO PRODUTTIVO.
R. D.	€ 0,16	R.A.	€ 0,28
<b>DESCRIZIONE DEL BENE</b> terreno libero			

#### ESTRATTO PLANIMETRICO

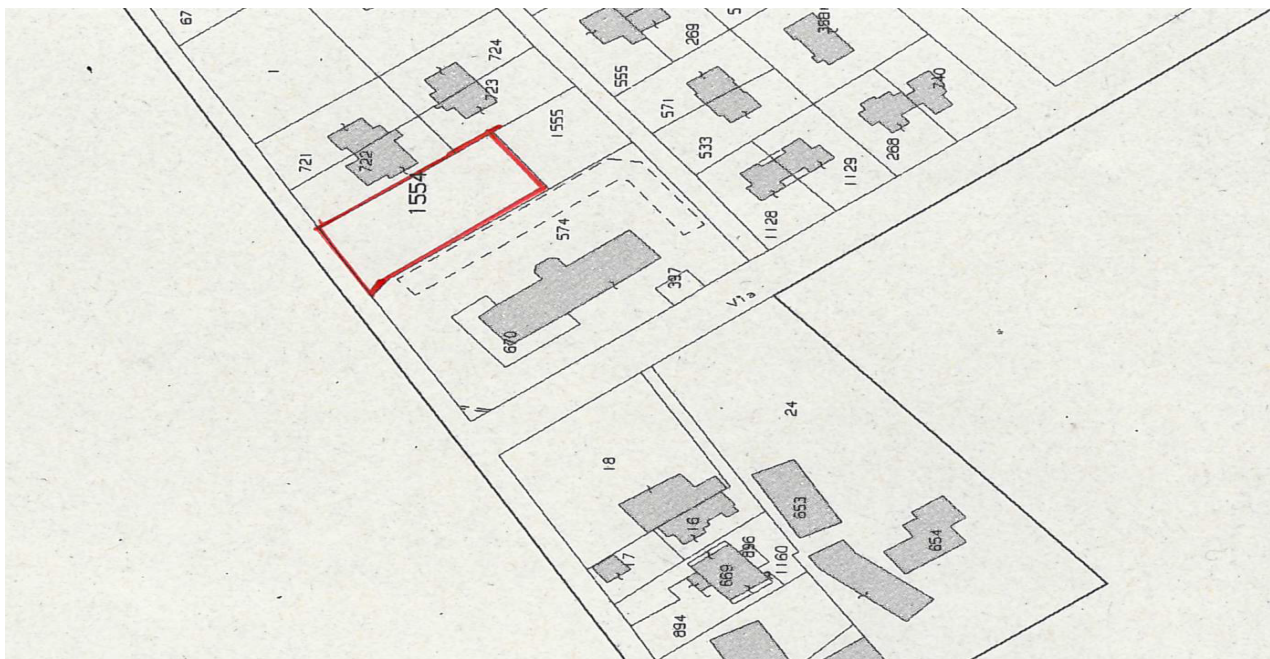

Valutazione mq. 780,00 x € al mq. 525,00 = **€ 409,500,00**

R.U. vigente: H2 - giardini, resedi, corti e aree pertinenziali in genere.  
VINCOLO PAESAGGISTICO D.LGS. 42/2004

ZONA A

