

COMUNE di FORTE dei MARMÌ

richiesta ai sensi art. 28 NTA del Piano del Settore Turistico-Balneare relativo alla migliore dotazione di servizi dello stabilimento balneare denominato "Montecristo di Ponente"

Ubicazione: Via Arenile n. 43
 Concessionaria: Signora Anna Baldi

STUDIO TECNICO
Geometra Quiriconi Federico
 Via L. Pea n. 42, 55045 Pietrasanta -LU- tel. 0594.24682 cell. 320.1893161

STATO LEGITTIMO

Planimetria
 Piante
 Estratti Cartografici

scala 1/200
 scala 1/100
 fuori scala

TAV.
 1

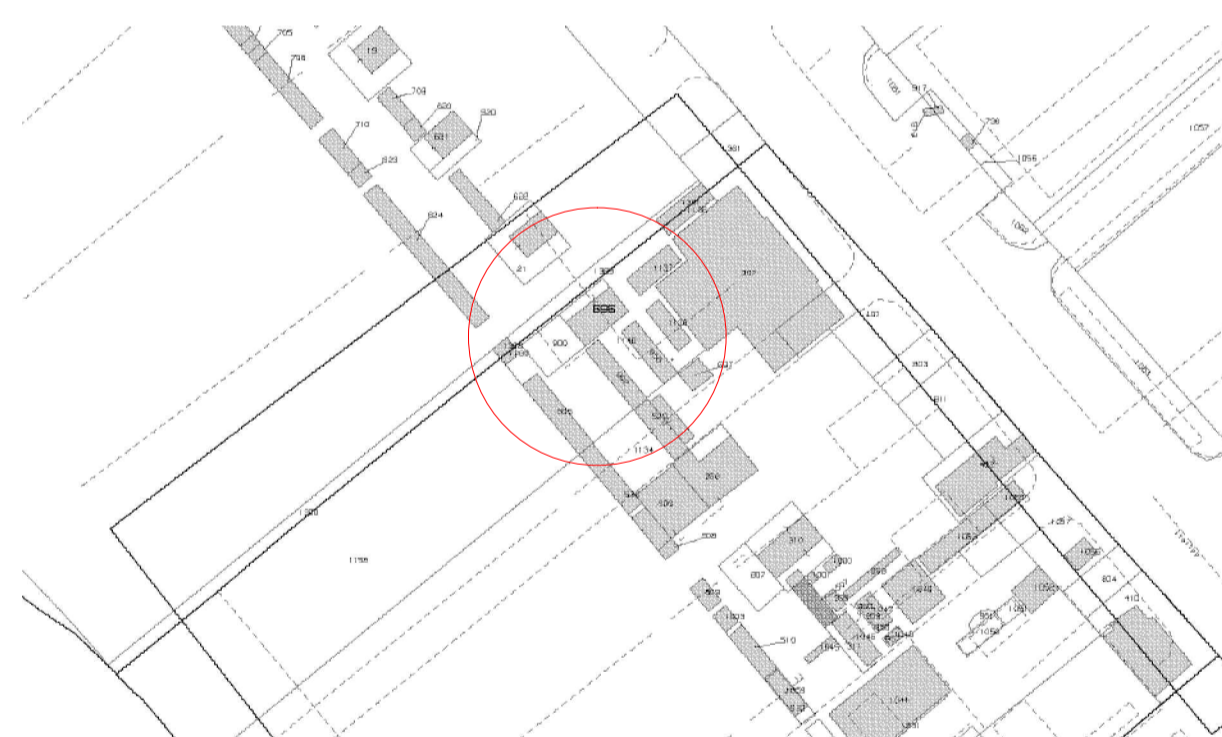

estratto di mappa catastale
 foglio 13 mappali 1388, 1389, 1390, 1391
 foglio 14 mappali 696 sub. 3, 858 sub. 2, 900, 902, 905, 1136, 1137, 1138, 1139, 1140 e 1158

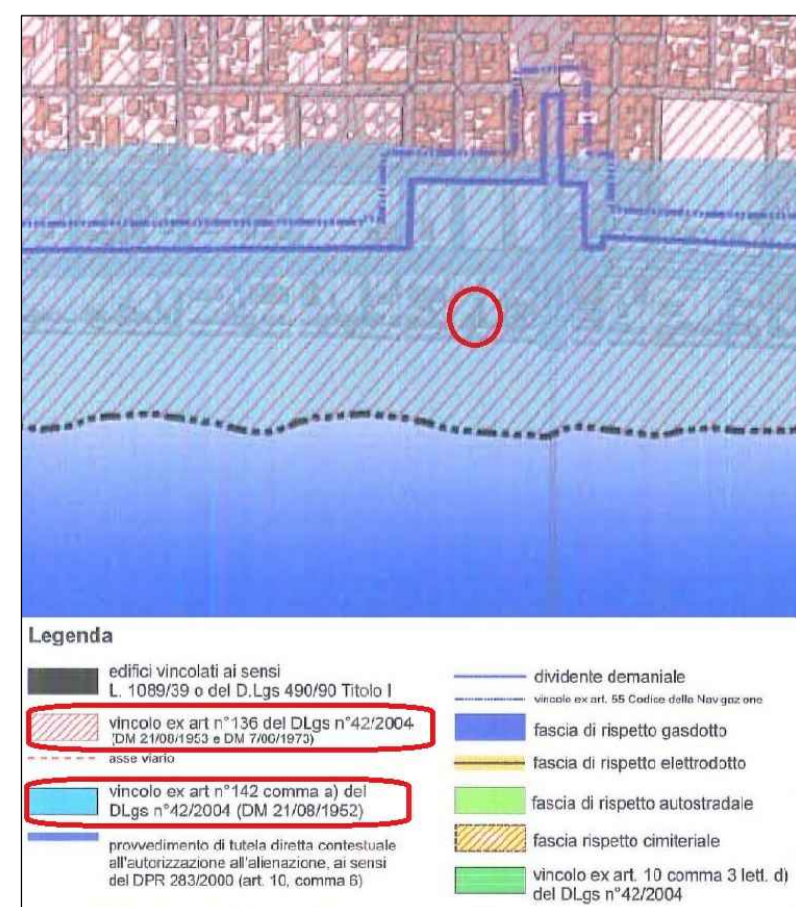

estratto carta dei vincoli

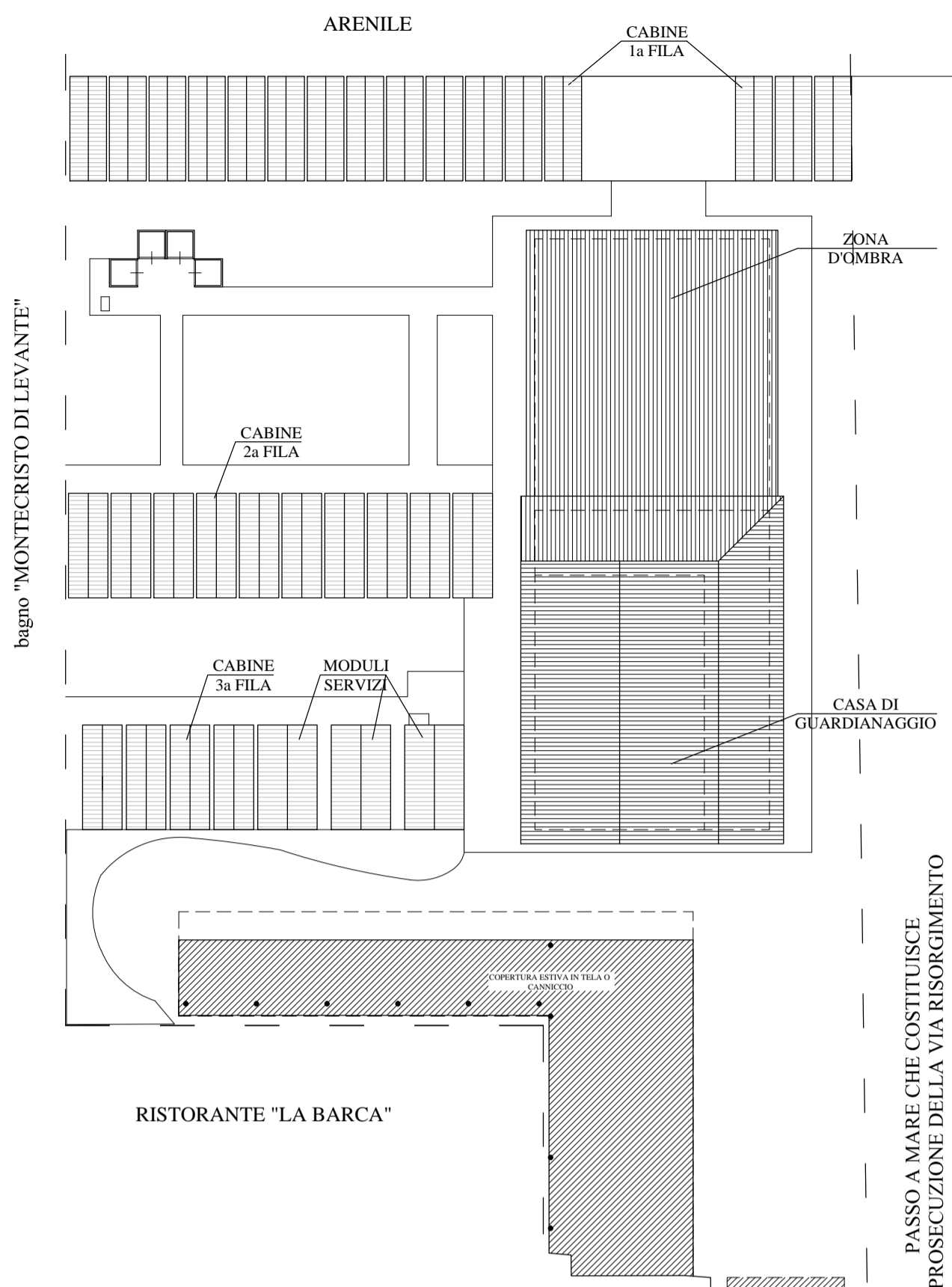

PLANIMETRIA scala 1/200

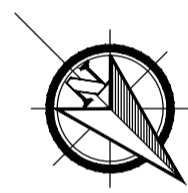

NB le Licenze di Concessione Demaniale n. 113/2005 e n. 03/2009 sono confluite nella Licenza di Concessione Suppletiva n. 106/2019

STATO LEGITTIMO

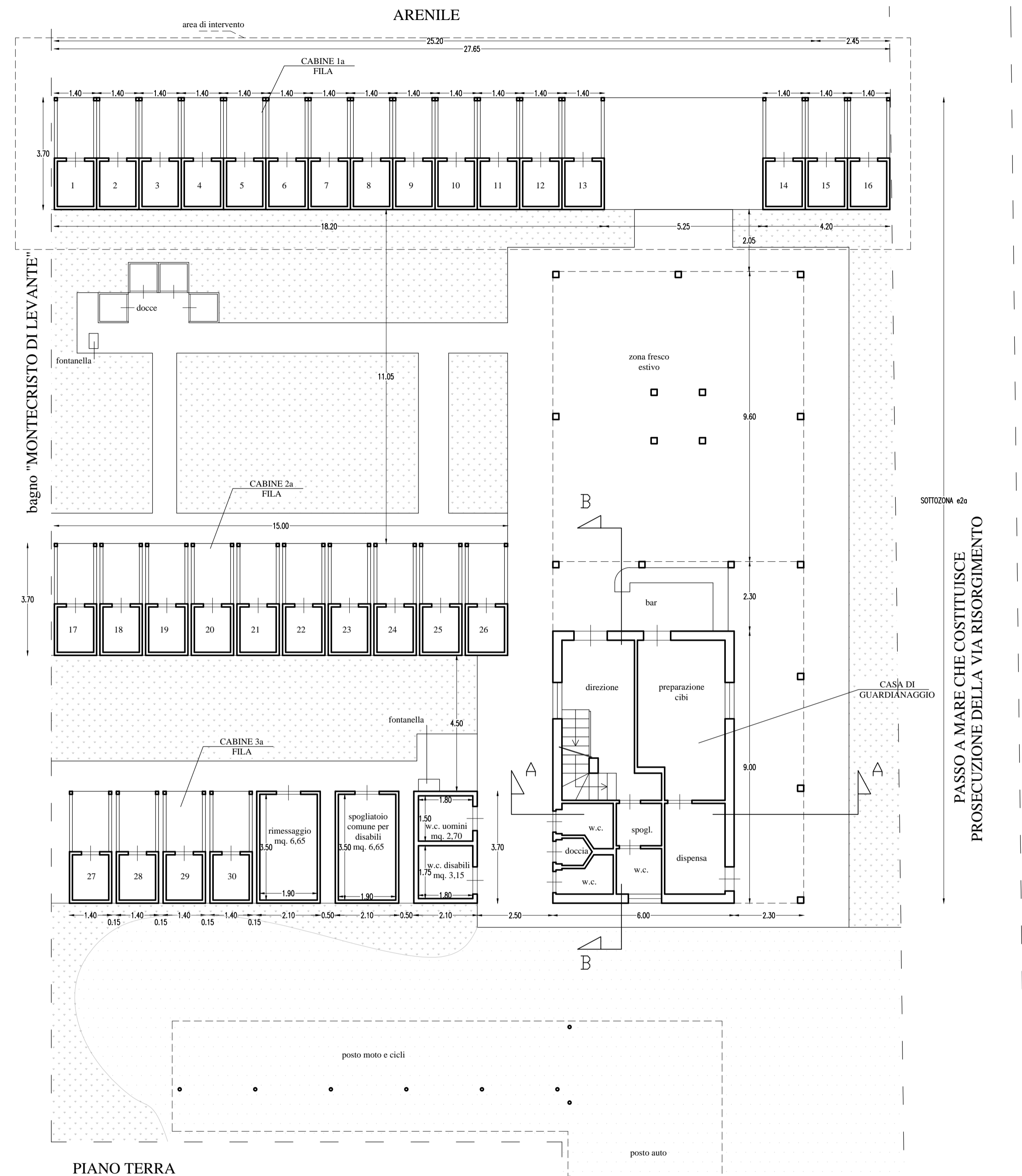

PIANO TERRA

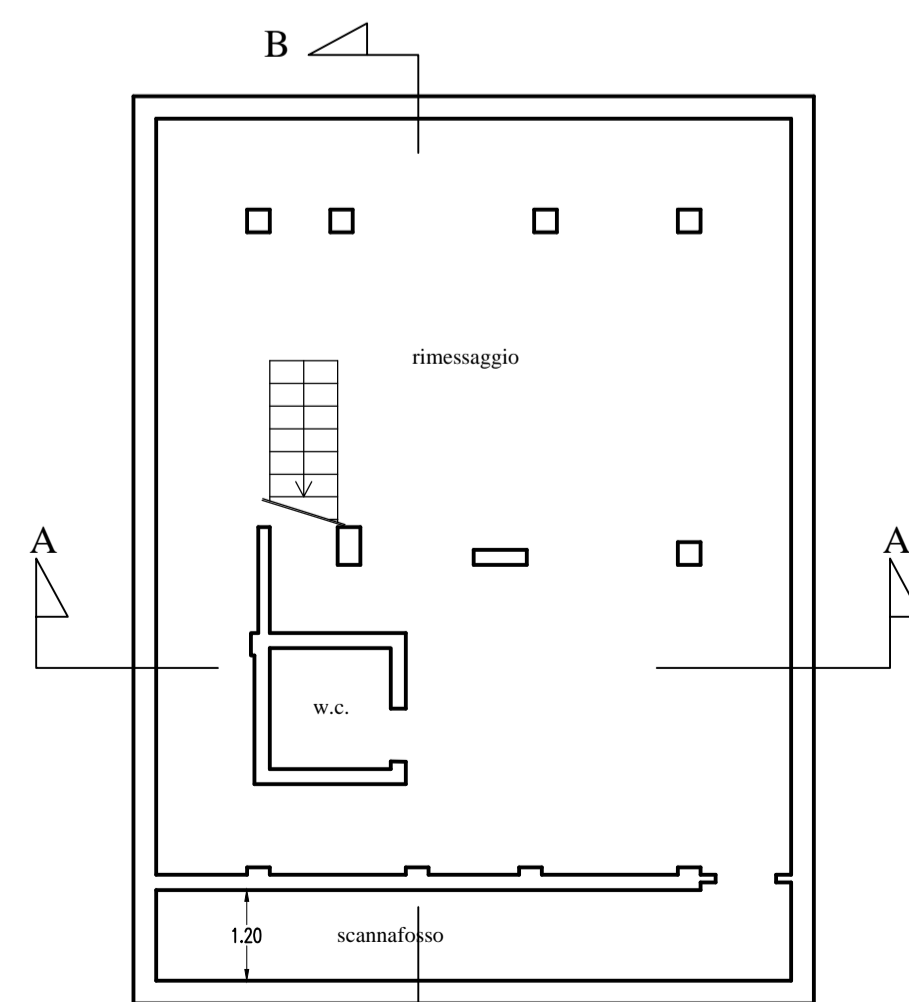

PIANO INTERRATO

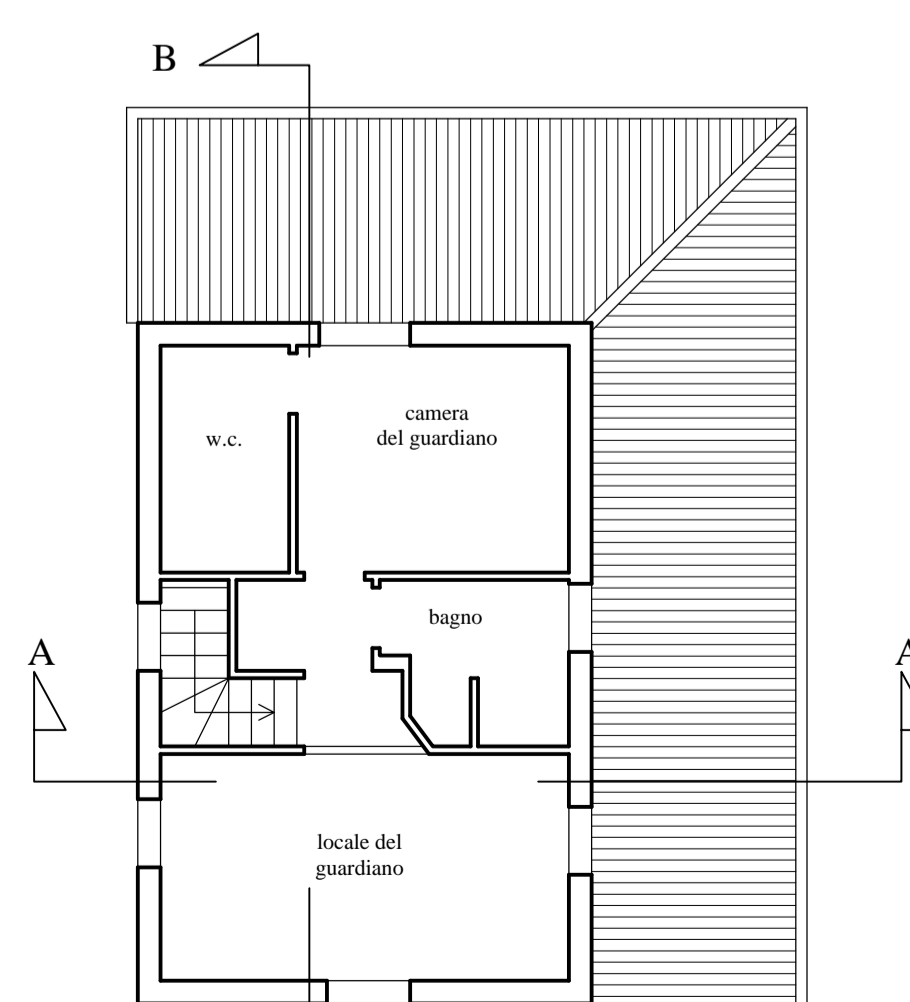

PIANO PRIMO

VIALE A MARE

PASSO A MARE CHE COSTITUISCE PROSECUZIONE DELLA VIA RISORGIMENTO

SOTTOZONA e2a