

COMUNE di FORTE dei MARMi

richiesta ai sensi art. 28 NTA del Piano del Settore Turistico-Balneare relativo alla migliore dotazione di servizi dello stabilimento balneare denominato "Montecristo di Ponente"

Ubicazione: Via Arenile n. 43
Concessionaria: Signora Anna Baldi

STUDIO TECNICO
Geometa Quiriconi Federico

Via E. Pico n. 42, 04609 Monterotondo - Tel. 0746.56882 - fax 0746.491.61

STATO di PROGETTO - SOVRAPPSTO

Planimetria
Piante, prospetti e sezioni
Estratti Cartografici

scala 1/200
scala 1/100
fuori scala

TAV.
2

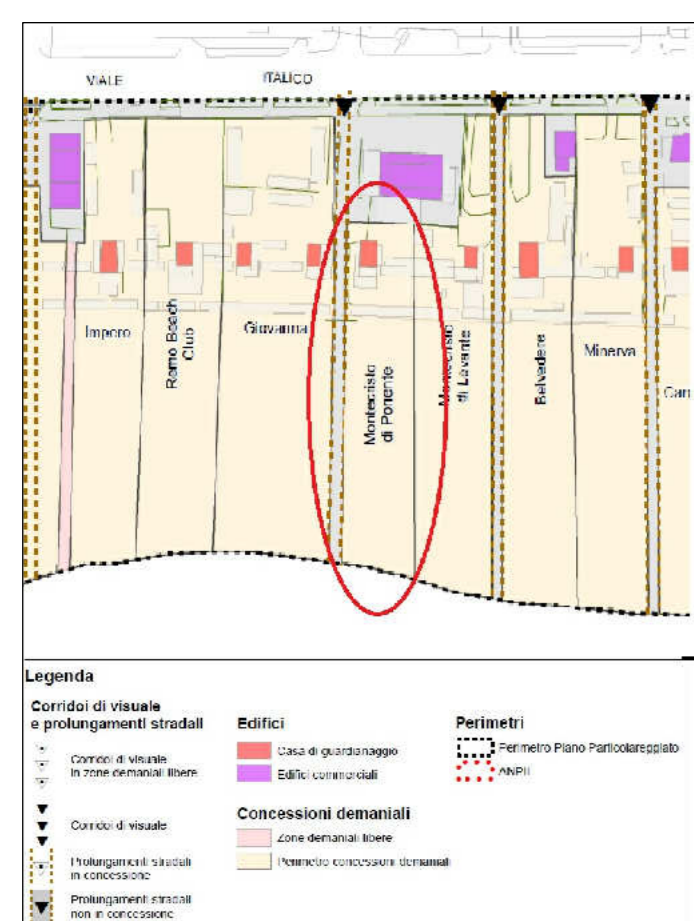

estratto piano balneare turistico

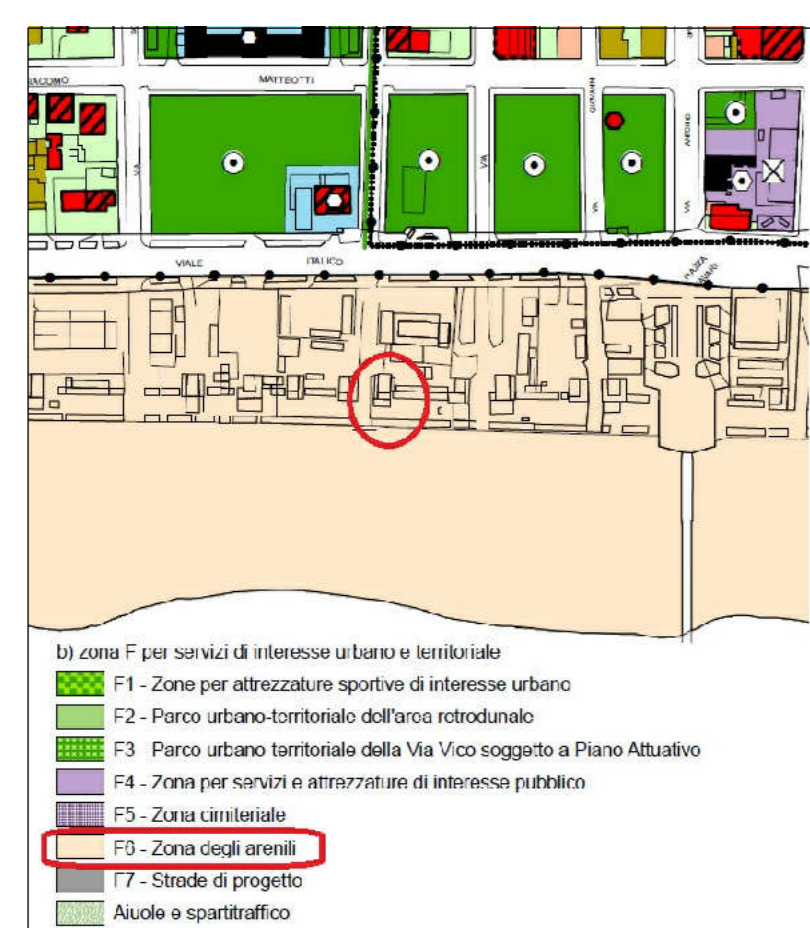

estratto regolamento urbanistico

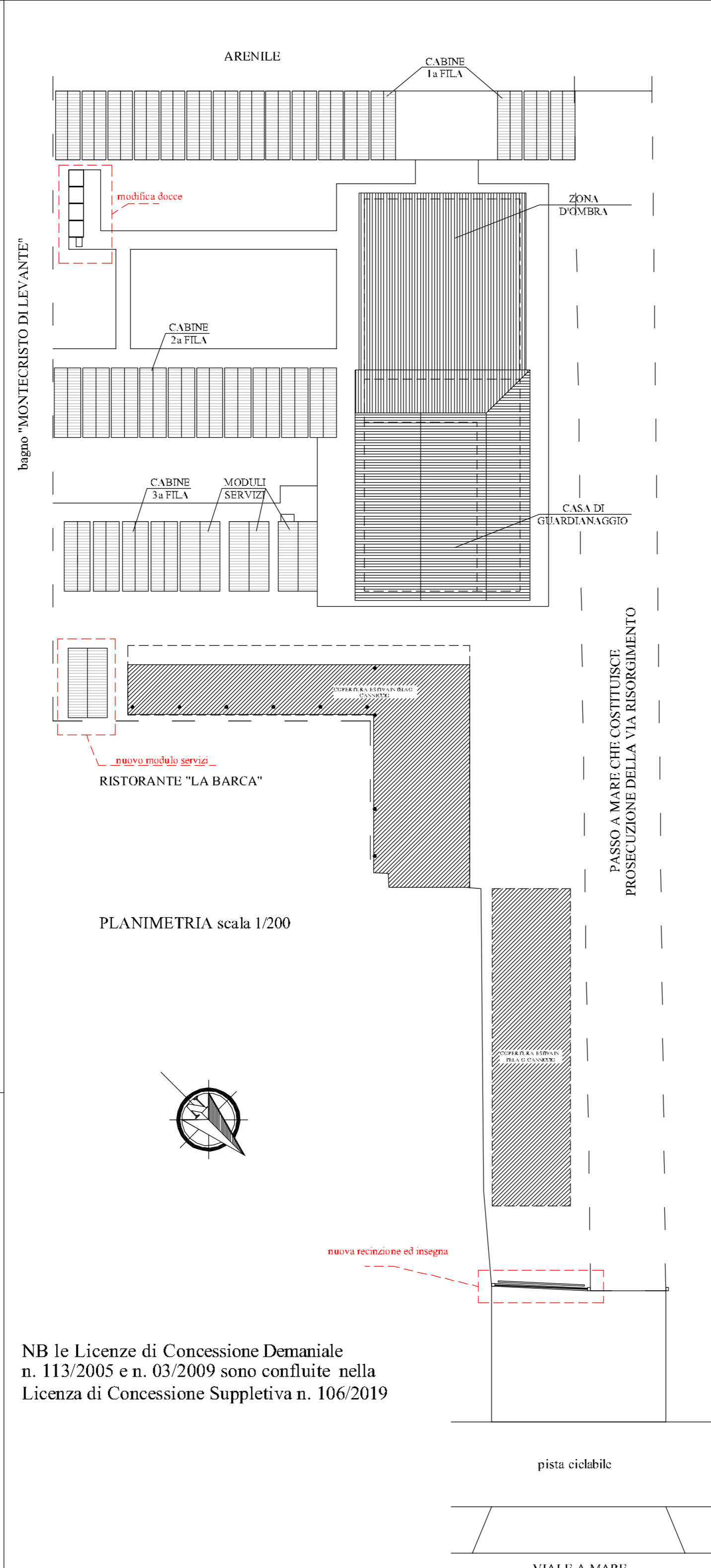

PLANIMETRIA scala 1/200

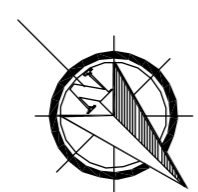

NB le Licenze di Concessione Demaniale n. 113/2005 e n. 03/2009 sono confluite nella Licenza di Concessione Suppletiva n. 106/2019

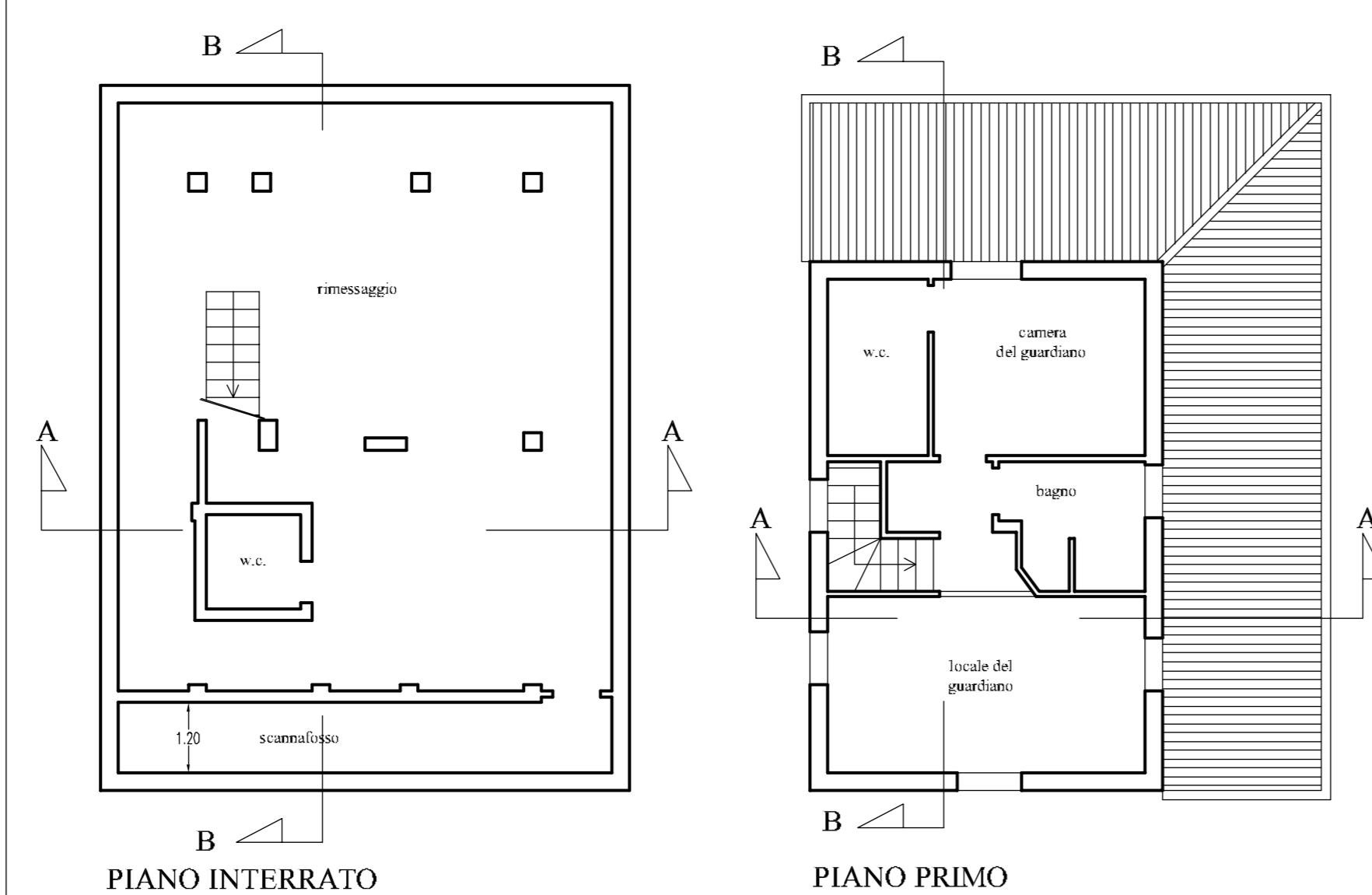

PIANO INTERRATO

PIANO PRIMO

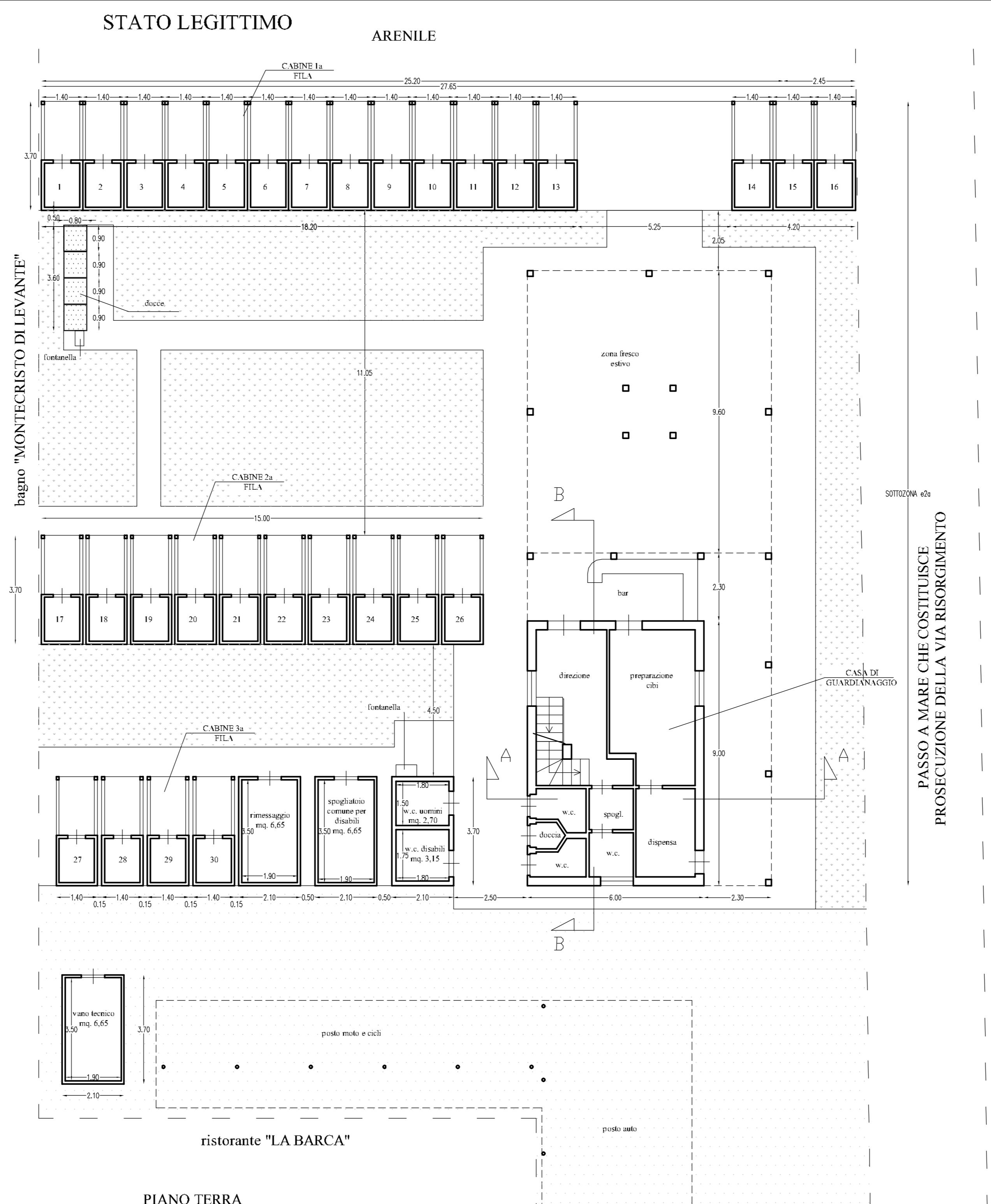

PIANO TERRA



CALCOLO SUPERFICIE E VOLUME
SU: ml. 3.50 x 1.90 = mq. 6.65
SUL = SC : ml. 3.70 x 2.10 = mq. 7.77
V = SC x Hmt : mq. 7.77 x 2.15 = mc. 16.70

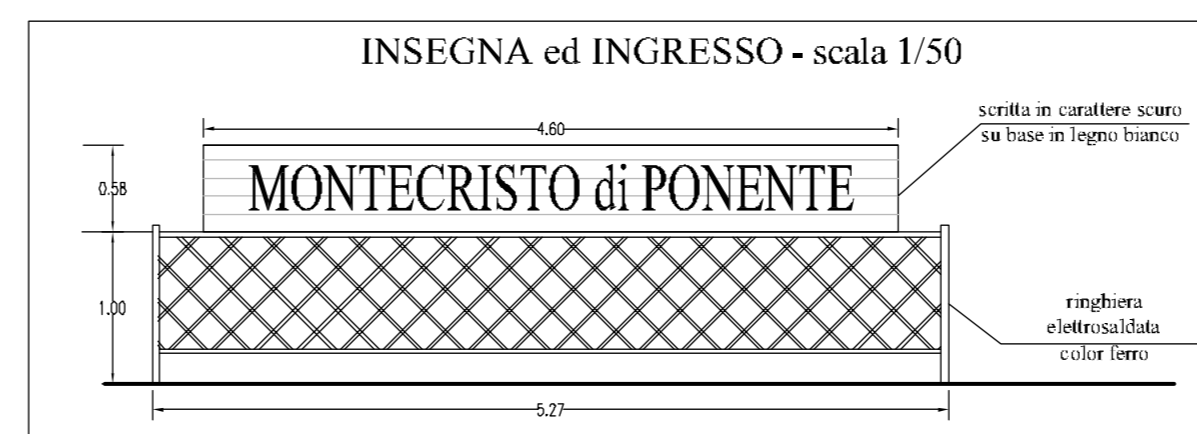

INSEGNA ed INGRESSO - scala 1/50

STATO LEGITTIMO

ARENILE

STATO SOVRAPPSTO

ARENILE

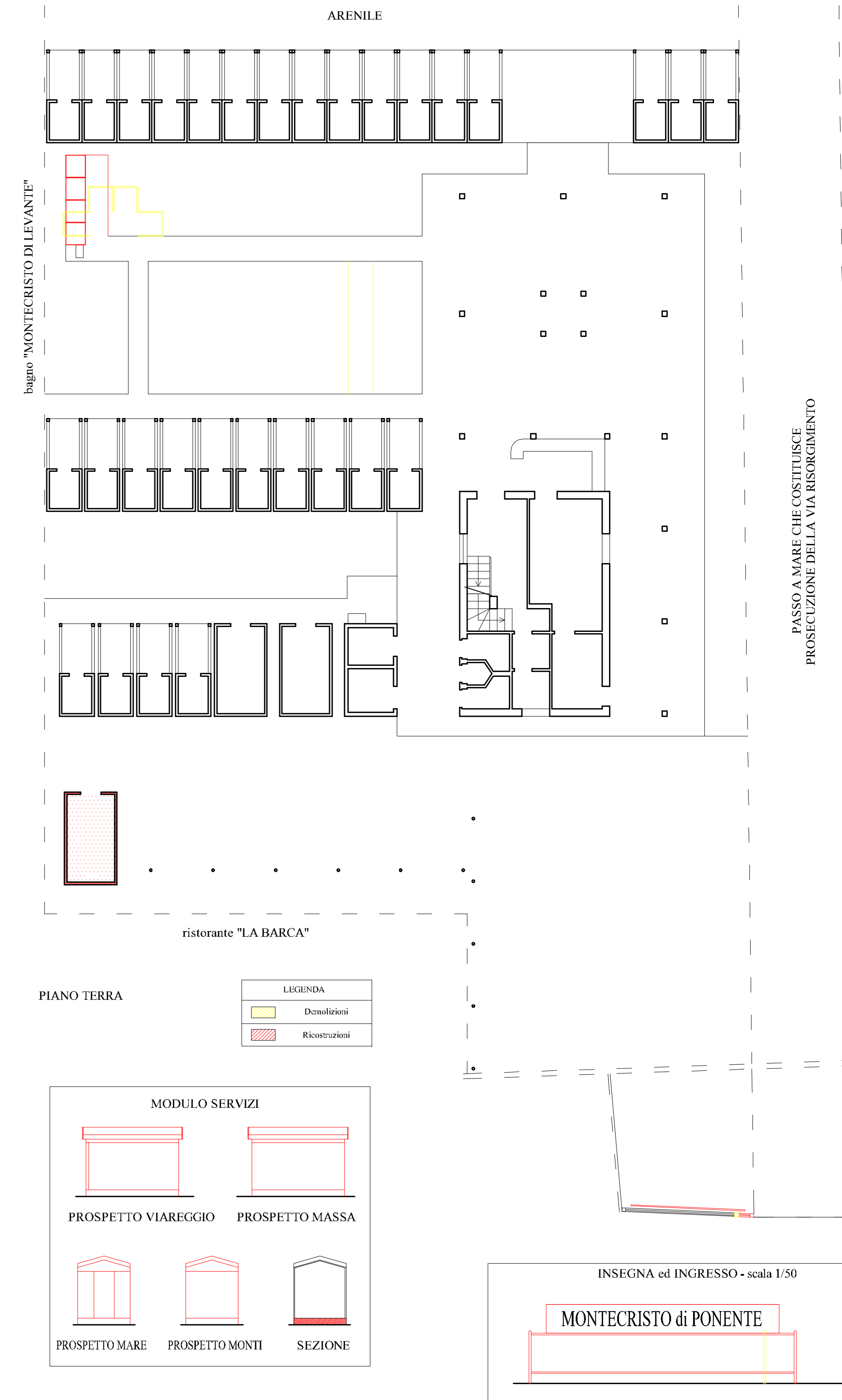

PIANO TERRA

LEGENDA
Demolizioni
Ricostruzioni

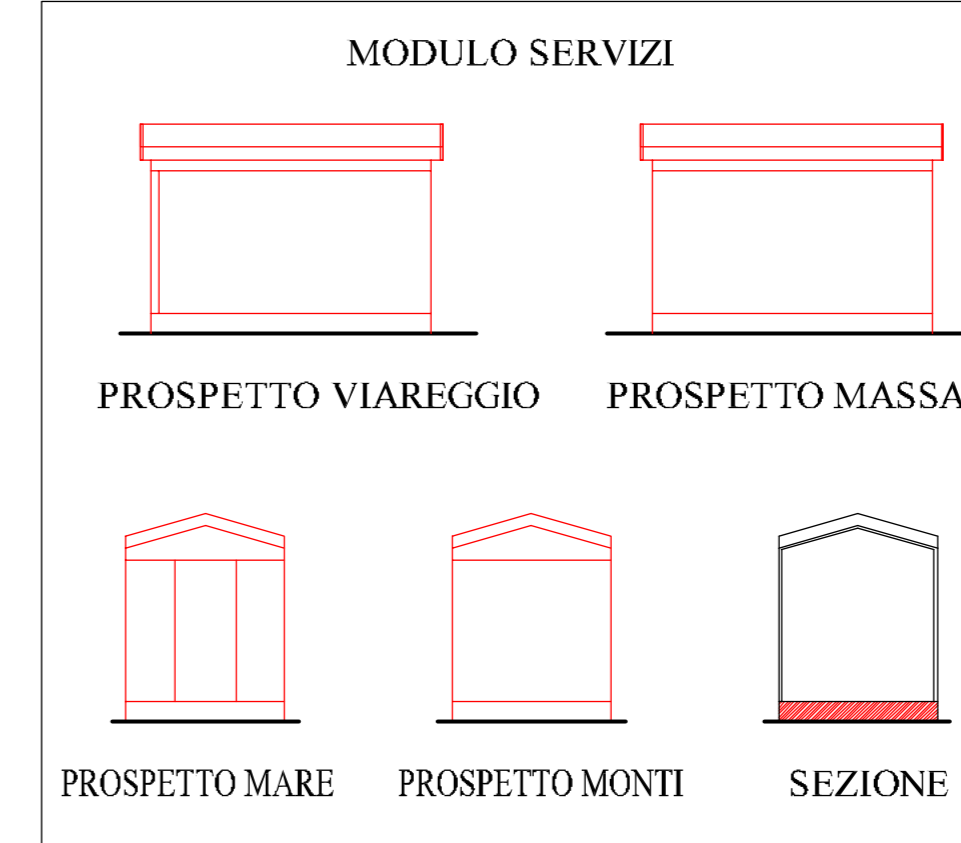

PROSPETTO MARE PROSPETTO MONTI SEZIONE

INSEGNA ed INGRESSO - scala 1/50

MONTECRISTO di PONENTE