

COMUNE DI FORTE DEI MARMI

pratica edilizia:
VARIANTE SUAP - ART.35 L.R. 65/2014 - ART.56 comma 9 NTA P.O.
PERMESSO DI COSTRUIRE
 L.R. 65/2014 art. 134, comma 1

progetto:
HOTEL EX-AREION - VIA CAIO DUILIO, 3
 DEMOLIZIONE E CONTESTUALE RICOSTRUZIONE
 CON AMPLIAMENTO
 ZONA SOTTOPOSTA A VINCOLO PAESAGGISTICO G.U. 211 DEL 1952 - FASCIA COSTIERA

oggetto tavola: **STATO DI PROGETTO** numero tavola: **SP_X02**
 CALCOLO SUL PIANO TERRA

COMMITENZA:
 Imperiale Immobiliare S.r.l.
 Via Ciovassino, 3/A
 20121 - Milano, Italy
 01884650977
 Dott. Attilio Bindi
 Procura per la sottoscrizione digitale

PROGETTISTA:
 Genius Loci Architettura
 Via Mannelli, 199
 50132 - Firenze
 tel. +39 055 24 78 906
 www.gla.it
 Milano - Firenze
 Arch. Stefano Boninsegna
 Sottoscrizione digitale

Consulenti:
PROGETTO IMPIANTI
 SPRING ENGINEERING
 Via Empoli, 11
 50142 - Firenze
 tel. +39 055 741360
PROGETTO STRUTTURE
 SCE
 Viale Sarca 336/f
 20126 - Milano
 tel. +39 02 70006530

A - Data: NOVEMBRE 2022
 B - Scala: SCALA 1:100
 C - Progetto: 21F10
 Spazio riservato all'ufficio

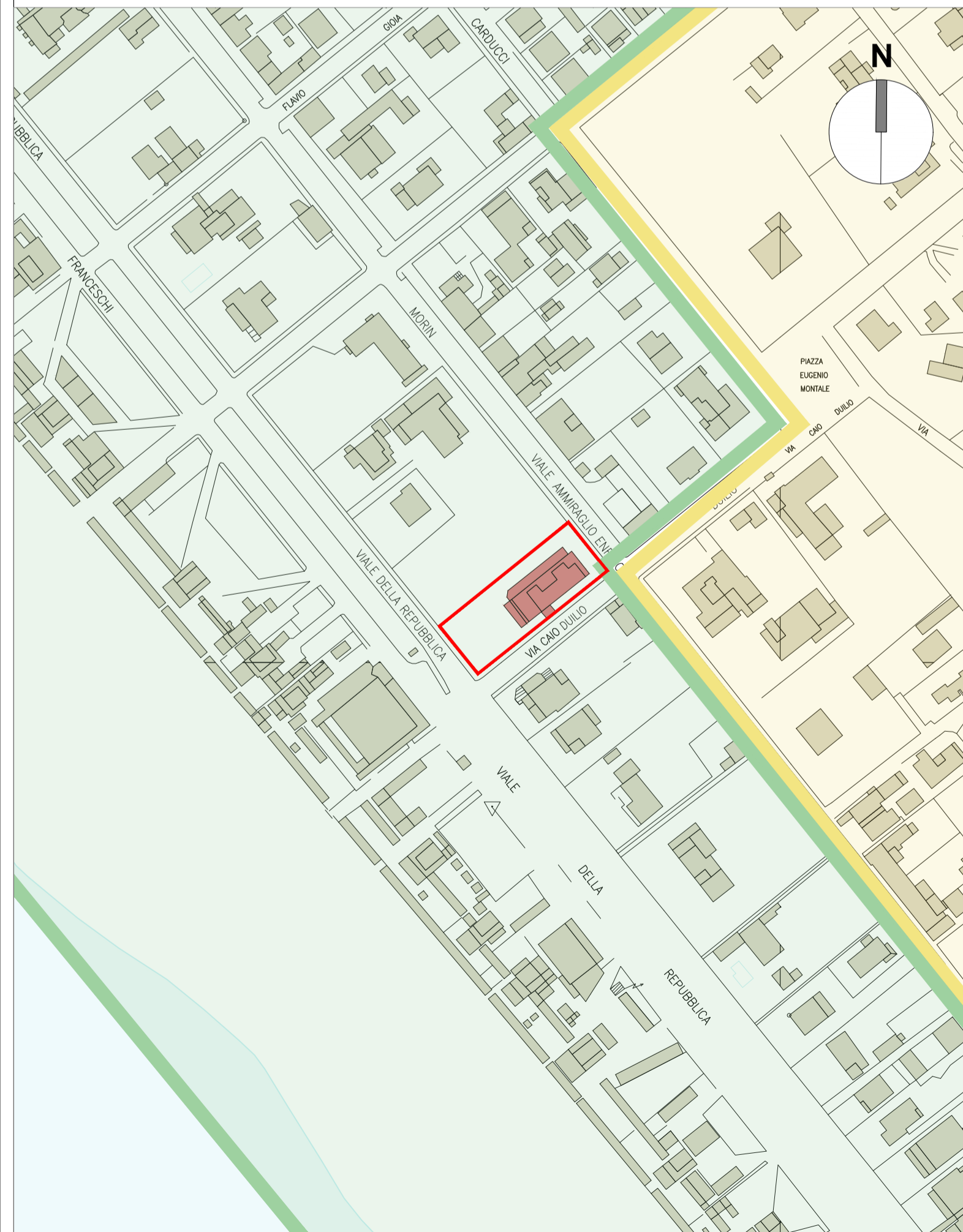

STATO ATTUALE - KEY MAP - SCALA 1:2000

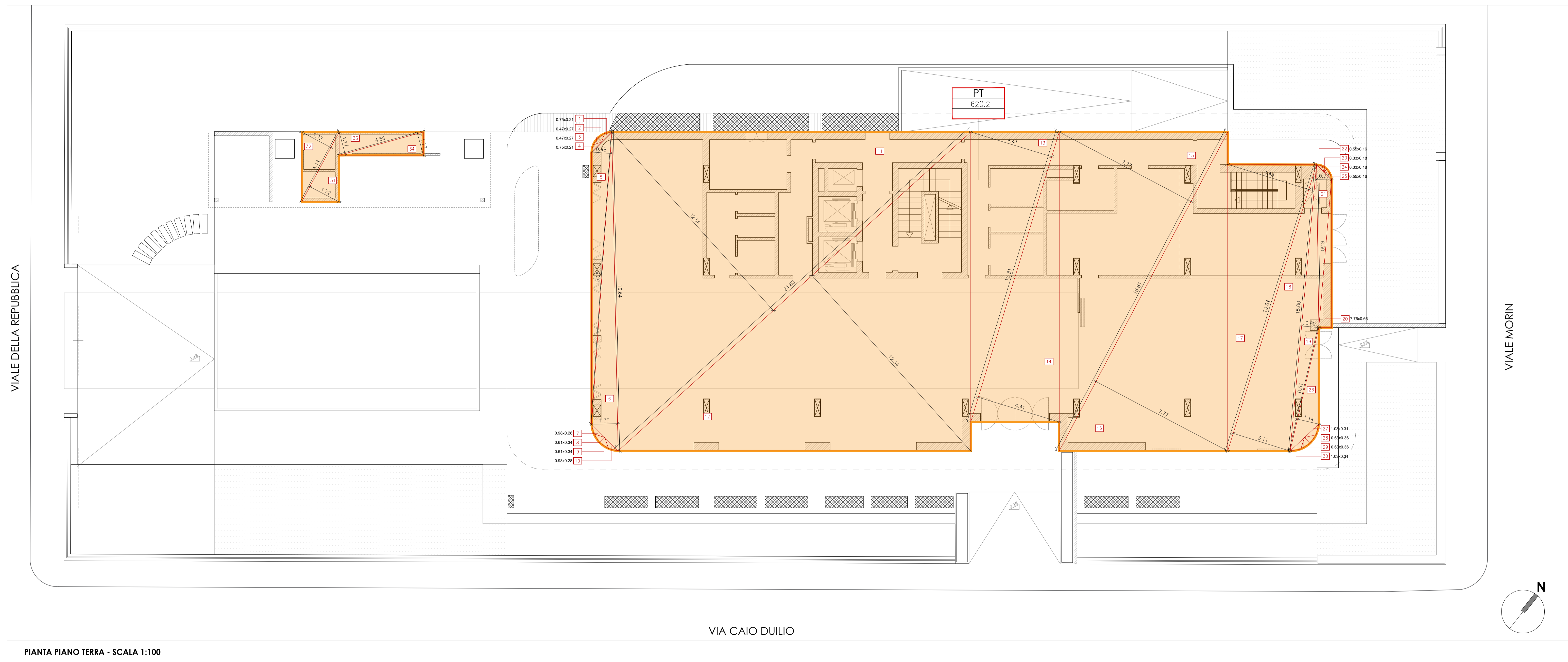

PIANTA PIANO TERRA - SCALA 1:100



SEZIONE B-B' - SCALA 1:200

CALCOLO VOLUME STATO DI PROGETTO_PIANO TERRA:

$$\begin{aligned} \text{VOLUME P.T.} &= \text{S.U.L. PT} \times \text{H.I.N. PT} = \\ &= 619,2\text{mq} \times 3,4\text{m} + 12,46\text{mq} \times 2,4\text{m} = \\ &= \mathbf{2135,2 \text{ mc}} \end{aligned}$$